

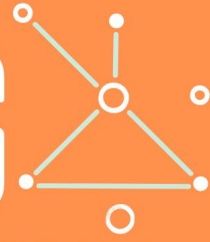

# PREMIOS



## TERRITORIO SOCIAL CÓRDOBA

Premios a los mejores proyectos e ideas innovadoras con Impacto Social



Financia



Diputación de Córdoba  
Delegación de Empleo

Coordina



Fundación universitaria  
para el desarrollo  
de la provincia de Córdoba

Dinamizan



Código seguro de verificación (CSV):

**EB34 2E3A 54E7 42CB FAF6**



EB342E3A54E742CBFAF6

Este documento es una copia en papel de un documento electrónico. El original podrá verificarse en

<https://sede.eprinsa.es/lospedroches>

Firmado por El Secretario ARIZA BAENA JOSE ANTONIO el 17-01-2024

**Listado definitivo de admitidos y excluidos a la convocatoria de III PREMIOS TERRITORIO SOCIAL CORDOBA**

Una vez finalizado el plazo de recepción de solicitudes y tras evaluar aquellas que cumplen los requisitos establecidos en el punto 8 de las bases de los premios Territorio Social Córdoba, en su edición 2023-2024, se publica listado definitivo de proyectos admitidos y excluidos.

**Listado proyectos admitidos**

ENTIDAD	PROMOTOR	ESTADO
ACODISVAL	MARIA ROSA LÓPEZ VELARDE	ADMITIDO
ALFONSO SOTO BOLAÑOS	ALFONSO SOTO BOLAÑOS	ADMITIDO
ALMAZARAS DE LA SUBBETICA, SCA	NURIA YAÑEZ GONZALEZ	ADMITIDO
ANTONIO RASO MARTIN	ANTONIO RASO MARTIN	ADMITIDO
ASOCIACION AVENTURARTE	ANTONIO BLANCO FERNANDEZ	ADMITIDO
ASOCIACION DE COMERCIANTES Y HOSTELEROS DE PRODUCTOS ECOLOGICOS DE CORDOBA	ANTONIO RODRIGUEZ GUTIERREZ	ADMITIDO
ASOCIACION DE PADRES AUTISTAS TRANSTORNOS DEL DESARROLLO	FRANCISCA SUAREZ SEGOVIA	ADMITIDO
ASOCIACION EL BROTE EDUCACION AMBIENTAL	ESPERANZA TORRICO PEREZ	ADMITIDO
ASOCIACION GALATEA PARA EL DESARROLLO TURISTICO DE LA CAMPIÑA	MARIA JOSE PRIEGO PANIAGUA	ADMITIDO
ASOCIACION GRUPO DESARROLLO RURAL DE LA SUBBETICA	FRANCISCO MERIDA ESPEJO	ADMITIDO
ASOCIACION LA FRESNEDILLA	DANIEL NOVAZO OSTUA	ADMITIDO
ASOCIACION SAXOFERREO	EMILIO JOSE NAVARRO MARTINEZ	ADMITIDO
ASOCIACION SOLIDARIDAD URGENTE	MARIA ROSARIO BLANCO DOMINGUEZ	ADMITIDO
BIOALGALLARIN, E.S.P.J.	FRANCISCO LORA SERRANO	ADMITIDO
CORDOBA ACOGE	ENRIQUE-GONZALO GARCES BLANCART	ADMITIDO
CUATRO SOLES SALUDABLE Y ECOLOGICO, S.L.	ROCIO MOSLERO MELLADO	ADMITIDO
DS SMITH PACKAGING LUCENA, S.L.	ANGEL MATA CUADRADO	ADMITIDO
ENTRE MINAS Y ESTRELLAS, S.L.	MARIA JOSE GOMEZ GARCIA	ADMITIDO
ESTEFANIA JIMENEZ GOMEZ	ESTEFANIA JIMENEZ GOMEZ	ADMITIDO
FEPAMIC	SARA RODRIGUEZ PEREZ	ADMITIDO
FUNDACION ACUARELA DE BARRIOS	VERONICA ROMERO PAREJO	ADMITIDO
FUNDACION PRODE	BLAS GARCIA RUIZ	ADMITIDO
GLAMPING LA DEHESA, S.L.	JORGE SANCHEZ PERNA	ADMITIDO
HERMISENDA HUERTA NATURAL S.C.A.	ROSA MARIA PINEDA RIVAS	ADMITIDO
IDEAS, S.C.A.	ROBERTO BALLESTEROS RAVONE	ADMITIDO
INDUSTRIAS GREGASA, S.C.A.	GREGORIO GALA SANCHEZ	ADMITIDO



III EDICIÓN PREMIOS TERRITORIO SOCIAL CÓRDOBA A PROYECTOS E IDEAS INNOVADORAS CON IMPACTO SOCIAL EN LA PROVINCIA DE CÓRDOBA

<b>INMACULADA CONCEPCION AVENDAÑO HERRADOR</b>	INMACULADA CONCEPCION AVENDAÑO HERRADOR	ADMITIDO
<b>INSERTA ANDALUCIA</b>	FRANCISCO JAVIER SANCHEZ GONZALEZ	ADMITIDO
<b>JAVIER SOLER MEMBRIVES</b>	JAVIER SOLER MEMBRIVES	ADMITIDO
<b>JOSE ANDRES PEDRAJAS GOMEZ</b>	JOSE ANDRES PEDRAJAS GOMEZ	ADMITIDO
<b>JOSE DAVID DIAZ MOHEDANO</b>	JOSE DAVID DIAZ MOHEDANO	ADMITIDO
<b>JOSE MARTINEZ SANCHEZ</b>	JOSE MARTINEZ SANCHEZ	ADMITIDO
<b>LAURA APARICIO GIL</b>	LAURA APARICIO GIL	ADMITIDO
<b>LUIS MARTINEZ MUÑOZ</b>	LUIS MARTINEZ MUÑOZ	ADMITIDO
<b>MANUEL MORENO GARCIA</b>	MANUEL MORENO GARCIA	ADMITIDO
<b>MANUEL RUIZ DE ADAMA SANTIAGO</b>	MANUEL RUIZ DE ADAMA SANTIAGO	ADMITIDO
<b>MANUEL VAQUERO ORTIZ</b>	MANUEL VAQUERO ORTIZ	ADMITIDO
<b>MARIA ISABEL PUERTO FERNANDEZ</b>	MARIA ISABEL PUERTO FERNANDEZ	ADMITIDO
<b>MARIA ROSAS ALCANTARA</b>	MARIA ROSAS ALCANTARA	ADMITIDO
<b>METALURGICAS LOZANO, S.L.</b>	FRANCISCO ANGEL ESPARTERO BRICEÑO	ADMITIDO
<b>MIGUEL PEREZ GOMEZ</b>	MIGUEL PEREZ GOMEZ	ADMITIDO
<b>NOE CARO DE LA BARRERA PEDREGOSA</b>	NOE CARO DE LA BARRERA PEDREGOSA	ADMITIDO
<b>NUCLEUS BIOLAB S.C.A.</b>	ANDRES BERMUDEZ LUQUE	ADMITIDO
<b>PAULA JURADO CASTRO</b>	PAULA JURADO CASTRO	ADMITIDO
<b>PAULA LOPEZ GALINDO</b>	PAULA LOPEZ GALINDO	ADMITIDO
<b>RAFAEL DURAN ROJANO</b>	RAFAEL DURAN ROJANO	ADMITIDO
<b>RAFAEL RIVERO MORO</b>	RAFAEL RIVERO MORO	ADMITIDO
<b>REVELOCIONA, S.C.A.</b>	JULIO DIAZ SANCHEZ	ADMITIDO
<b>TRANSFORMANDO, S.C.A.</b>	LUIS BEGARA COLLADO	ADMITIDO
<b>VIAFUEL, S.L.</b>	BERNABE MORALES SANCHEZ	ADMITIDO

**Listado proyectos excluidos**

<b>FEDERACION DE ASOCIACIONES DE PERSONAS CON DISCAPACIDAD FISICA Y ORGANICA DE CORDOBA, CORDOBA INCLUSIVE COCEMFE</b>	MARCELA LOPEZ ROMERO	EXCLUIDO
<b>JOSE SANTOS PUNZANO MUÑOZ</b>	JOSE SANTOS PUNZANO MUÑOZ	EXCLUIDO

Ha habido un total de 52 candidaturas presentadas de las cuales 50 admitidas y 2 excluidas por no cumplir con los requisitos de las bases, por lo tanto, se procede a trasladar al jurado técnico las 50 candidaturas que cumplen los requisitos de participación exigidos en las bases reguladoras

### III EDICIÓN PREMIOS TERRITORIO SOCIAL CÓRDOBA A PROYECTOS E IDEAS INNOVADORAS CON IMPACTO SOCIAL EN LA PROVINCIA DE CÓRDOBA

en esta edición de los Premios Territorio Social Córdoba, al objeto de que este órgano colegiado valore y seleccione aquellas 8 candidaturas que obtengan mayor puntuación para la fase final de presentación oral ante el jurado, previsto en principio para el día 14 de marzo en la sede de la Mancomunidad de los Pedroches, sita en Alcaracejos (Córdoba).

En Alcaracejos, a 16 de enero de 2024

4

**PREMIOS**  
TERRITORIO SOCIAL CÓRDOBA

ACTIVIDAD LIDERADA POR



Código seguro de verificación (CSV):

**EB34 2E3A 54E7 42CB FAF6**



EB342E3A54E742CBFAF6

Este documento es una copia en papel de un documento electrónico. El original podrá verificarse en

<https://sede.eprinsa.es/lospedroches>

Firmado por El Secretario ARIZA BAENA JOSE ANTONIO el 17-01-2024